

Ouverture d'une Consultation

« Urgences Seins »



GYNECOLOGIE

Dr Boucaya Valérie
Dr Rodrigues Anabela
Dr Seince Nathalie

IMAGERIE

Dr Breittmayer Frédéric
Dr Levrel Jean Marie
Dr Sassi Raja
Dr Tayebjee One

CANCEROLOGIE

Dr Denarneau Jean
Dr Ley Françoise
Dr Wintermann Sabine

PLAN D'ACCES AU SITE

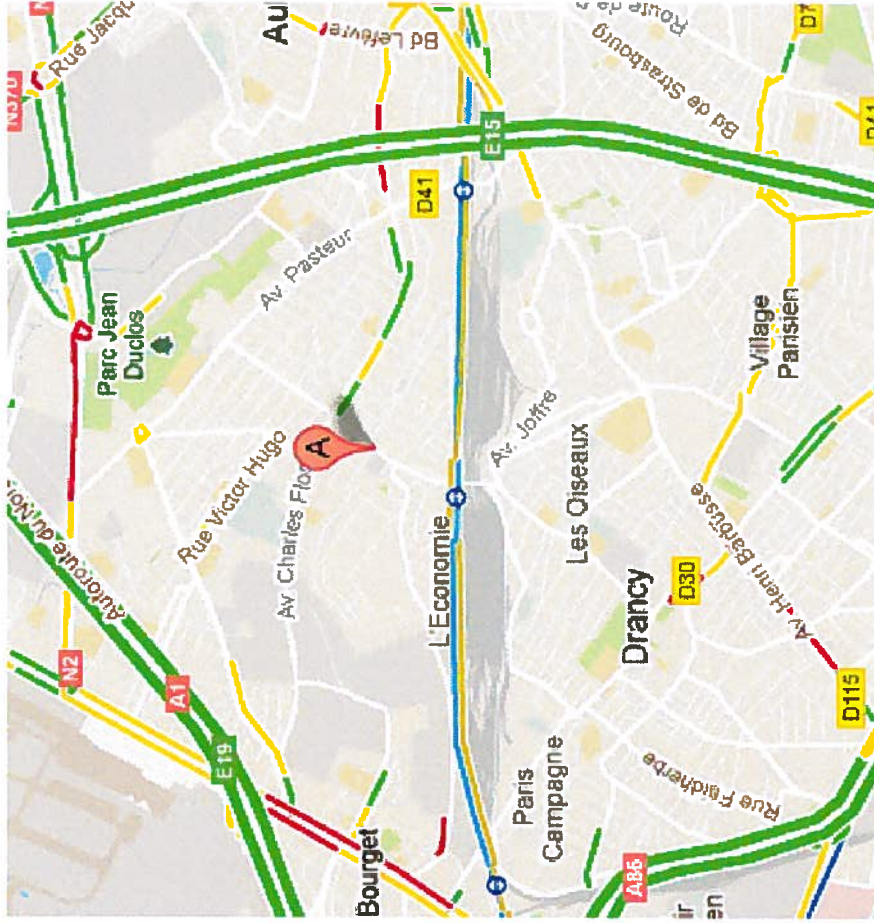

Hôpital Privé de la Seine-Saint-Denis

7 avenue Henri Barbusse
93150 LE BLANC-MESNIL

Entrée :
12 rue Salomon
93700 DRANCY

06 95 73 68 58

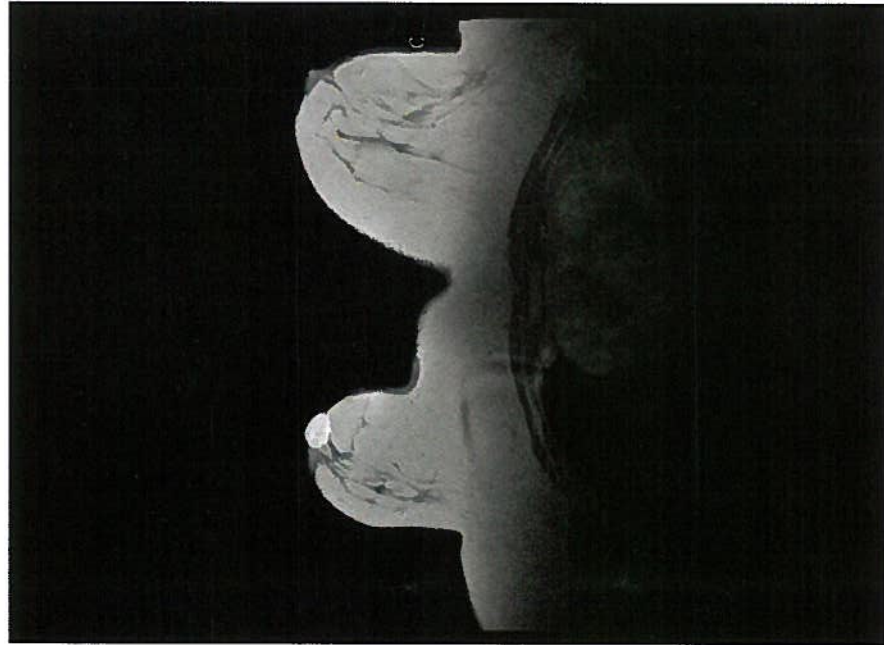
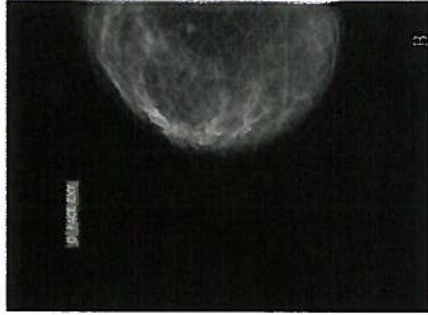

Chers Confrères

Toute l'équipe médicale de l'Hôpital Privé de la Seine-Saint-Denis s'est mobilisée pour offrir aux patientes de la Seine-Saint-Denis un diagnostic rapide et une prise en charge optimale dans le cancer du sein qui touche 1 femme sur 8 en moyenne.

Pour toute mammographie ou échographie mammaire suspecte donc classée ACR 4 ou ACR 5, son médecin traitant ou son gynécologue, donc vous, peuvent lui obtenir un RDV rapide avec un des 3 **chirurgiens gynécologues** habilités et accrédités (Dr Foucaya Valerie, Dr Rodrigues Anabela ou Dr Seince Nathalie) au :

06 95 73 68 58

La patiente sera ensuite prise en charge par un des radiologues (Dr Breitmayer Frédérique, Dr Levrel Jean-Marie, Dr Sassi Raja ou le Dr Tychyjee One).

Le service de radiologie est équipé de 2 mammographes numériques, 2 échographes, 1 scanner, 1 IRM.

Il est réalisé environ 200 procédures par an de micro-biopsies sous contrôle échographique.

A partir de février 2013, l'acquisition d'une table dédiée de stéréotaxie mammaire avec prélèvements par Mammotome permettra de réaliser des macro-biopsies sous stéréotaxie au sein de l'établissement.

L'établissement travaille avec le cabinet d'**Anatomopathologie** l'olbiac à Paris.

Le diagnostic pourra être rendu à la patiente en 1 semaine avec son projet thérapeutique personnalisé et sa prise en charge thérapeutique validée en RCP.

Les traitements complémentaires peuvent être effectués au sein de l'établissement par les **Oncologues médicaux** (Dr Denarneau Jean, Dr Lev François). La **Radiothérapie** est assurée soit par le Dr Denarneau Jean, soit par le Dr Wintermann Sabine.

L'équipe Médicale